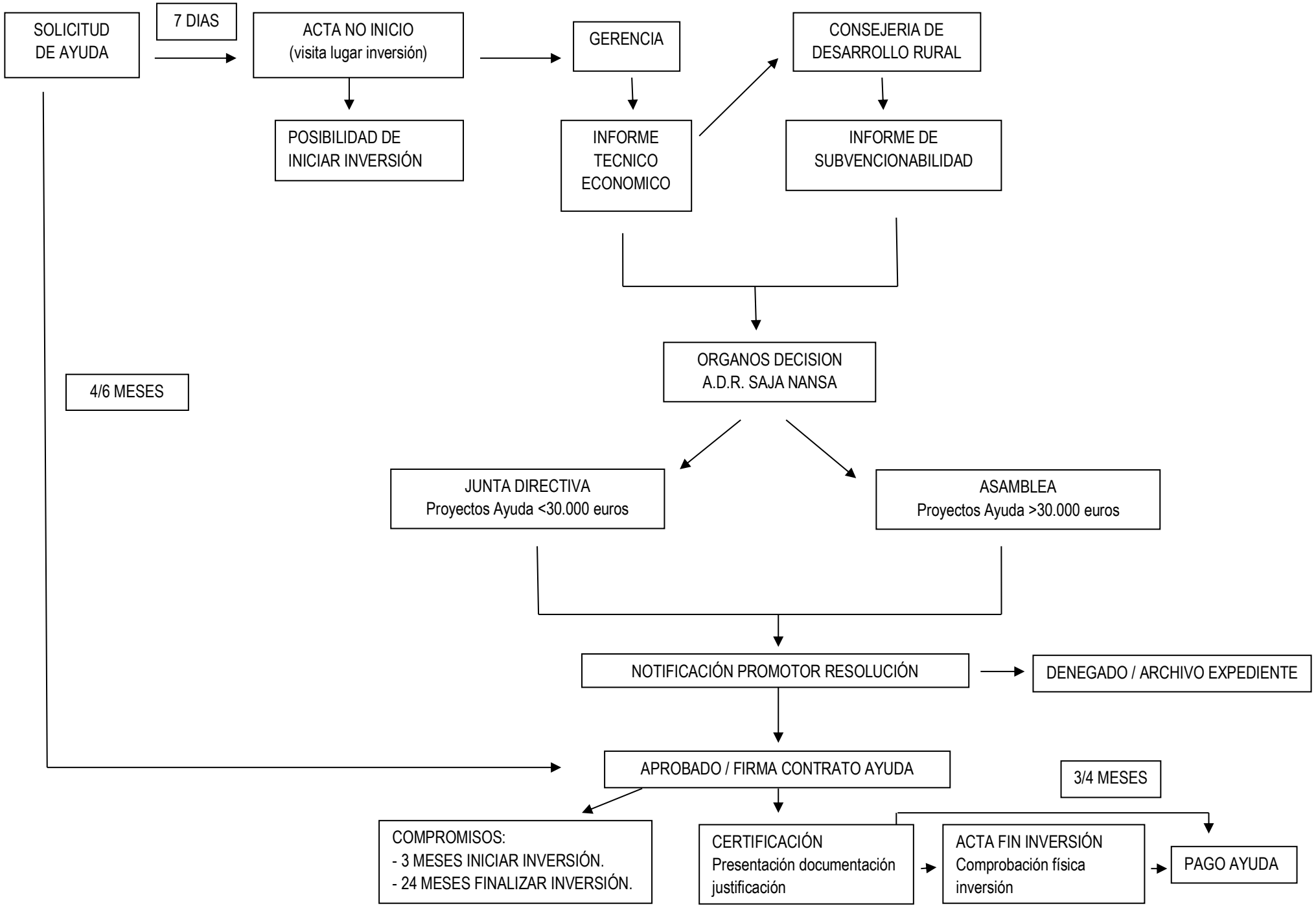
SOLICITUD DE AYUDA
7 DIAS
ACTA NO INICIO (visita lugar inversión)
POSIBILIDAD DE INICIAR INVERSIÓN
GERENCIA
INFORME TECNICO ECONOMICO
CONSEJERIA DE DESARROLLO RURAL
INFORME DE SUBVENCIONABILIDAD
ORGANOS DECISION A.D.R. SAJA NANSA
4/6 MESES
JUNTA DIRECTIVA Proyectos Ayuda <30.000 euros
ASAMBLEA Proyectos Ayuda >30.000 euros
NOTIFICACIÓN PROMOTOR RESOLUCIÓN
DENEGADO / ARCHIVO EXPEDIENTE
APROBADO / FIRMA CONTRATO AYUDA
3/4 MESES
COMPROMISOS:
- 3 MESES INICIAR INVERSIÓN.
- 24 MESES FINALIZAR INVERSIÓN.
CERTIFICACIÓN Presentación documentación justificación
ACTA FIN INVERSIÓN Comprobación física inversión
PAGO AYUDA